

# Organigramm UKH-HZL

LI

## Universitätsklinik für Hämatologie und Hämatologisches Zentrallabor

Direktorin und Chefärztin: Prof. Dr. med. A. Angelillo-Scherrer\*  
Stv. Klinikdirektorin Med. Bereich und Stv. Chefärztin: Prof. Dr. med. A. Rovó\*  
Stv. administrativ und betriebswirtschaftlich: Dr. sc. nat. S. Mathes\*

**Klinikmanagement**  
Dr. sc. nat. S. Mathes\*  
Stv.: Prof. Dr. med. A. Angelillo-Scherrer\*

**Administration**  
Leitung: Dr. sc. nat. S. Mathes\*  
Stv.: Prof. Dr. med. A. Angelillo-Scherrer\*  
- Leitungssekretariat  
Leitung: J. Garcia  
- Hämatologie Patientenadministration  
Leitung: S. Fischer

**Qualitätsmanagement (QM)**  
Leitung: Dr. sc. nat. S. Mathes\*  
Stv. Prof. Dr. med. A. Angelillo-Scherrer\*  
Qualitätsmanagementbeauftragte: B. Geers  
Qualitätsmanagementverantwortlicher Labore: R. Zambail

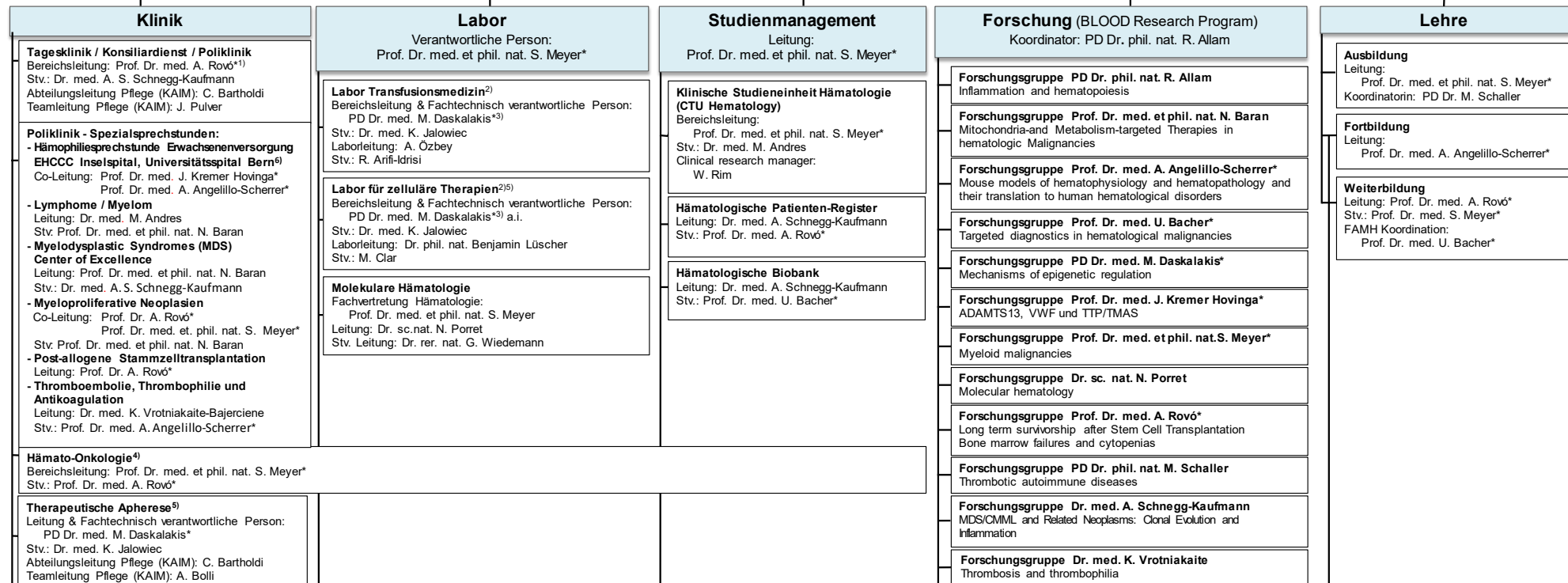

Fussnoten: \* Klinikleitungsmitglied <sup>1)</sup> Gesamtkoordination Betrieb/Organisation Poliklinik <sup>2)</sup> Akkreditierter Bereich STS 0308 <sup>3)</sup> FAMH Verantwortung <sup>4)</sup> beteiligter Bereich im hämatoonkologischen Zentrum <sup>5)</sup> beteiligter Bereich im Programm für zelluläre Therapien <sup>6)</sup> beteiligter Bereich im Referenzzentrum für seltene Blutgerinnungsstörungen (EHCCC Inselspital, Universitätsspital Bern)  
Abkürzungen: CGL = Clinical Genomics Lab DBMR = Department for Biomedical Research, Universität Bern EHCCC = European Haemophilia Comprehensive Care Centre HOZ = Hämatoonkologisches Zentrum IRB = Interregionale Blutspende SRK Bern  
TI = Transfusionskommission der Insel Gruppe AG UCI = University Cancer Center Inselspital ZLM = Zentrum für Labormedizin am Inselspital

Info: Seite 1 UKH-HZL organisatorische und fachliche Verantwortung, Seite 2 UKH-HZL nur fachliche Verantwortung

<b>Inselspital</b> Pflegefachpersonal Innere Medizin Leiterin Pflegedienst: Edith Gabriel		<b>Fachbereich Hämatologie im Clinical Genomics Lab (CGL)</b> Vertretung Steuerungsgremium CGL: Prof. Dr. med. et phil. nat. S. Meyer* Fachbereichsleitung: PD Dr. rer. Nat J. Tchinda Ndjukem Stv.: Dr. phil. nat. R. Joncourt - <b>Hämatologische Genomische Diagnostik</b> Fachverantwortung: Dr. phil. nat. R. Joncourt - <b>Hämatologische Tumorztyogenetik</b> Leitung: PD Dr. rer. Nat J. Tchinda Ndjukem			
<b>CGL</b>					
<b>ZLM</b>	<b>Morphologie</b> (Corelab/Spezialdiagnostik) Leitung akad. Fachverantwortung: Prof. Dr. med. U. Bacher* Stv.: Prof. Dr. med. A. Rovó* Leitende BMA (ZLM): M. Legros Fachverantwortliche BMA (ZLM): I. Rüfenacht				
<b>ZLM</b>	<b>Hämostase</b> (Corelab/Spezialdiagnostik) Co-Leitung akad. Fachverantwortung: Prof. Dr. med. J. Kremer Hovinga* Prof. Dr. med. A. Angelillo-Scherrer* Leitende BMA (ZLM): M. Legros Fachverantwortliche BMA (ZLM): Marianne Reusser				
<b>ZLM</b>	<b>Hämatopathologische Immunphänotypisierung</b> Leitung akad. Fachverantwortung: Prof. Dr. med. U. Bacher* Stv.: Prof. Dr. med. A. Rovó* Leitende BMA (ZLM): M. Legros Fachverantwortliche BMA (ZLM): M. Legros				
<b>Insel- spital</b>	<b>Hämovigilanz des Inselspitals, Universitätsspital Bern</b> Hämovigilanzverantwortliche Person: PD Dr. med. M. Daskalakis* Stv.: Dr. med. K. Jalowiec				
<b>EHCCC</b>	<b>Referenzzentrum für seltene Blutgerinnungserkrankungen (EHCCC Inselspital, Universitätsspital Bern)</b> Co-Leitung Erwachsenenversorgung: Prof. Dr. med. Anne Angelillo-Scherrer* & Prof. Dr. med. Johanna Kremer Hovinga* Leitung Kinderversorgung: Dr. med. Mutlu Kartal-Kaess				
<b>UCI</b>	<b>Hämatonkologisches Zentrum (HOZ) als Teil des University Cancer Center Inselspital (UCI)</b> Zentrumsleiterin: Prof. Dr. med. et phil. nat. S. Meyer* Stv. Zentrumsleiter: Prof. Dr. med. T. Pabst (Medizinische Onkologie)				
<b>PZT</b>	<b>Programm für zelluläre Therapien (PZT) in Zusammenarbeit mit allen Kliniken und Laboratorien, die sich mit der Stammzelltransplantation befassen</b> JACIE Clinical Program Director: Prof. Dr. med. T. Pabst (TUMO, Medizinbereich Tumor) Stv. JACIE Clinical Program Director: PD Dr. med. M. Daskalakis*				
<b>Insel Gruppe</b>	<b>Labor-Bereich Immunhämatologie der Insel Gruppe AG</b> Leitung akad. Fachverantwortung: PD Dr. med. M. Daskalakis* Stv.: Dr. med. K. Jalowiec				
	<b>Transfusionskommission der Insel Gruppe AG (TI)</b> Vorsitzender: PD Dr. med. M. Daskalakis*				
<b>Extern</b>					
<b>IRB</b>			<b>Forschung</b>		<b>Fortbildung</b>
<b>DBMR</b>			<b>Forschung</b>		

Fussnoten: \* Klinikleitungsmitglied <sup>1)</sup> Gesamtkoordination Betrieb/Organisation Poliklinik <sup>2)</sup> Akkreditierter Bereich STS 0308 <sup>3)</sup> FAMH Verantwortung **Info: Seite 1 UKH-HZL organisatorische und fachliche Verantwortung, Seite 2 UKH-HZL nur fachliche Verantwortung**  
<sup>4)</sup> beteiligter Bereich im hämatonkologischen Zentrum <sup>5)</sup> beteiligter Bereich im Programm für zelluläre Therapien <sup>6)</sup> beteiligter Bereich im Referenzzentrum für seltene Blutgerinnungserkrankungen (EHCCC Inselspital, Universitätsspital Bern)  
 Abkürzungen: CGL = Clinical Genomics Lab DBMR = Department for BioMedical Research, Universität Bern EHCCC = European Haemophilia Comprehensive Care Centre HOZ = Hämatonkologisches Zentrum IRB = Interregionale Blutspende SRK Bern  
 TI = Transfusionskommission der Insel Gruppe AG UCI = University Cancer Center Inselspital ZLM = Zentrum für Labormedizin am Inselspital

Diese Seite dient der Lenkung und muss nicht mit Ausgedruckt und nicht in Nachweisdokumenten enthalten sein.

## Vorgehen Aktualisierung

Das Organigramm wird aus dem Organigramm im Excel-Format in dieses Word-Dokument als Bild hineinkopiert. Hierzu die Zellen die eingefügt werden sollen im Excel-File markieren & kopieren und dann hier via Einfügeoptionen > Grafik als Bild einfügen:



Pfad: [L:\UKHHZL\DIRSEKR\\_allgemein\8\\_Klinikmanagement\QMS\Dokumente\Organigramm UKH-HZL](L:\UKHHZL\DIRSEKR_allgemein\8_Klinikmanagement\QMS\Dokumente\Organigramm UKH-HZL)

Excel: [Organigramm.xlsx](#)

## Verantwortlichkeiten

### Klinikmanagement in Absprache mit Klinikdirektion

Fachliche und inhaltliche Erstellung, Sicherstellung der Aktualität und Überarbeitung dieses Dokumentes bei Bedarf.

## Verteiler

### Aufbewahrungsorte von Ausdrucken oder Kopien dieses Dokumentes

Ort	Zuständige Person für Aktualisierungen
Publiziert auf der Website der UKH-HZL	Als PDF an das Kaderarztsekretariat ( <a href="mailto:haematologie.kaderarztsekretariat@insel.ch">haematologie.kaderarztsekretariat@insel.ch</a> zum Aktualisieren der Website senden <a href="http://www.hzl.insel.ch/de/ueber-uns/ueber-unsere-klinik">http://www.hzl.insel.ch/de/ueber-uns/ueber-unsere-klinik</a>

### Zielpersonen Lesebestätigung nach Freigabe

G\_IMED\_UKHHZL\_Sec\_Alle-1; G\_IMED\_UKHHZL\_Sec\_Schnittstellen-QM\_ZLM; G\_IMED\_UKHHZL\_Sec\_Schnittstellen-QM\_JACIE;  
 G\_IMED\_UKHHZL\_Sec\_Schnittstellen-QM\_UCI; G\_IMED\_UKHHZL\_Sec\_Schnittstellen-QM\_QSPM;  
 -----  
 G\_IMED\_UKHHZL\_Sec\_Alle-2; G\_IMED\_UKHHZL\_Sec\_Pflege;

## Versionsverlauf

Version	Änderungen zur Vorversion
26	<b>Administrative Stellvertretung / betriebswirtschaftliche Leitung</b> <ul style="list-style-type: none"> <li>neu: <b>Dr. sc. nat. S. Mathes</b> bisher: <b>L. Röthlisberger, EMBA</b></li> </ul> <b>Klinikmanagement</b> <ul style="list-style-type: none"> <li>Leitung neu: <b>Dr. sc. nat. S. Mathes</b> bisher: <b>L. Röthlisberger, EMBA</b> aufgeführt.</li> </ul> <b>Administration</b> <ul style="list-style-type: none"> <li>Leitung neu: <b>Dr. sc. nat. S. Mathes</b> bisher: <b>L. Röthlisberger, EMBA</b></li> </ul> <b>Qualitätsmanagement</b> <ul style="list-style-type: none"> <li>Leitung neu: <b>Dr. sc. nat. S. Mathes</b> bisher: <b>L. Röthlisberger, EMBA</b></li> </ul> <b>Klinische Studieneinheit Hämatologie / CTU Hematology</b> <ul style="list-style-type: none"> <li>Clinical Research Manager neu: <b>W. Rim</b> bisher: <b>Dr. sc. nat. S. Mathes</b></li> </ul>

Es sind immer mindestens die Änderungen von der aktuellen Version zur letzten genehmigten Version zu Dokumentieren.